

T.C.  
SİVAS İLİ  
ULAŞ BELEDİYE BAŞKANLIĞI  
ENCÜMEN KARARI

Karar Tarihi : 22.04.2026  
Karar Numarası : 08  
Karar Konusu : 3194 Sayılı İmar Kanunu 18.Madde Uygulamasına  
İlişkin Hazırlanan Parselasyon Planlarının Onaylanması

**ENCÜMENİ TEŞKİL EDENLERİN ADI SOYADI**

Turan İLBEY Belediye Başkanı	Yücel SEYHAN Encümen Üyesi	Murat ÇİTGEZ Encümen Üyesi	Mustafa KONUK Yazı İşleri Müdür V.	Cengiz ÖZTÜRK Mali Hizmetler Müdür. V.
---------------------------------	-------------------------------	-------------------------------	---------------------------------------	---

Belediyemiz Encümeni 22.04.2026 tarihinde Başkan Turan İLBEY Başkanlığında gündemdeki konuları görüşerek karara bağlamak üzere toplandı.





Gündemin 1. maddesine geçildi;

Belediye Encümenimizin 01.04.2026 tarih 05 sayılı kararında Sivas ili, Ulaş İlçesi, Hürriyet Mahallesi, 119 Ada 13-14-15-37-39 no'lu parseller üzerinde ilgili Tapu Sicil Müdürlüğünce 3194/18. Madde uygulama şerhi konularak parselasyon çalışmalarının başlamasına karar verilmiş olup bu doğrultuda hazırlanan İmar uygulama Çalışmalarının tasdik edilmesinin istenildiği anlaşıldı.

**YAPILAN GÖRÜŞME SONUNDA**

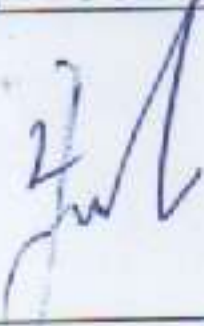
Sivas ili, Ulaş İlçesi, Hürriyet Mahallesi, 119 Ada 13-14-15-37-39 no'lu parsellerde yapılan 3194 Sayılı İmar Kanununun 18. maddesi doğrultusunda tanzim edilen imar uygulama çalışmaları ile ilgili parselasyon planı, dağıtım ve hesap çizelgelerine, Uygulama dosyasında bulunan krokilerden görüleceği üzere;

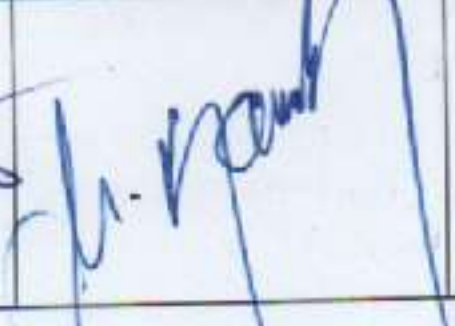
Sivas ili, Ulaş İlçesi, Hürriyet Mahallesi, 119 Ada 39 no'lu parselin tamamı ile 119 Ada, 15 no'lu Parsel için yapılan Ayırma Çapı ile ilgili parsel 119 Ada, 89 ve 90 no'lu Parsellere dönüşmüş olup bu parsellerden 89 nolu parselde 953,85 m<sup>2</sup> alan, 119 Ada, 14 no'lu Parsel için yapılan Ayırma Çapı ile ilgili parsel 119 Ada, 91 ve 92 no'lu Parsellere dönüşmüş olup bu parsellerden 91 nolu parselde 1018,48 m<sup>2</sup> alan, 119 Ada, 37 no'lu Parsel için yapılan Ayırma Çapı ile ilgili parsel 119 Ada, 93-94 ve 95 no'lu Parsellere dönüşmüş olup bu parsellerden 94 nolu parselde 1453,13 m<sup>2</sup> alan, 119 Ada, 13 no'lu Parsel için yapılan Ayırma Çapıyla ilgili parsel 119 Ada, 96 ve 97 no'lu Parsellere dönüşmüş olup bu parsellerden 96 nolu parselde 813,55 m<sup>2</sup> alanda yapılan imar uygulamasının, ilgili parselasyon planı 3194/19. Maddesi gereğince tasdik edilmesine Encümenimizce oy birliğiyle karar verildi.

BAŞKAN	ÜYE	ÜYE	YAZI İŞL. MÜD. V.	MALİ HİZ. MÜD. V.
				

İL	SİVAS	AYIRMA ÇAPI		Ada Parsel No	Yüzölçümü (m <sup>2</sup> )	
İLÇESİ	ULAŞ			119/13	YÜZÖLÇÜMÜ (TAPU)	10916.44
MAH./KÖY	HÜRRİYET			119/96	UYGULAMAYA GİREN	813.55
ADA/PARSEL	119/13	DATUM	ITRF 96	119/97	UYGULAMAYA GİRMEYEN	10102.89
		PROJEKSİYON	36-UTM-3			

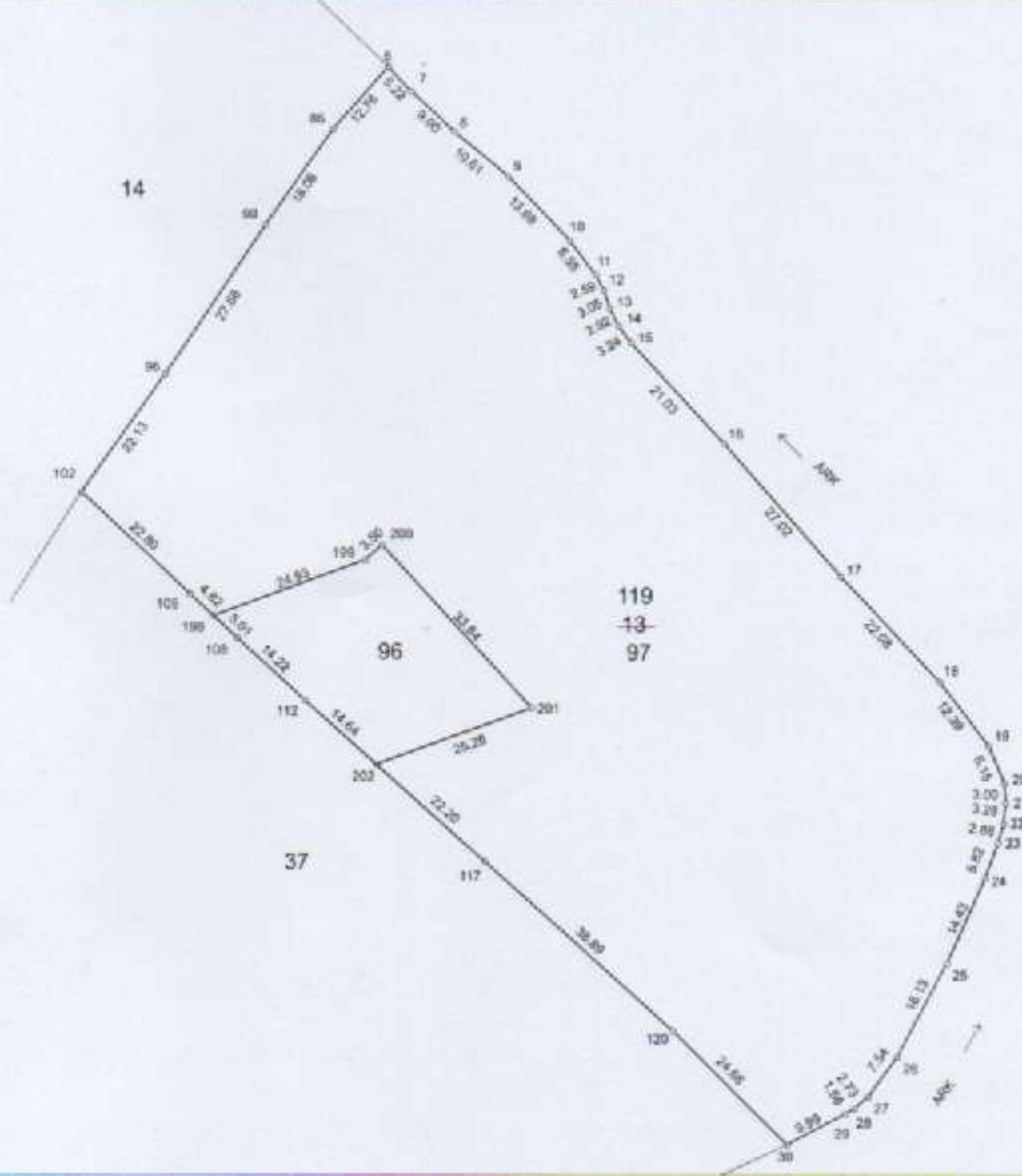

Notla No	Y	X	M <sup>2</sup>	Notla No	Y	X	M <sup>2</sup>
5	589443.21	4369191.04	0.00	7	589448.75	4369197.21	0.00
8	589453.31	4369181.05	0.00	9	589451.43	4369174.22	0.00
10	589470.80	4369164.32	0.00	11	589474.87	4369159.12	0.00
12	589478.08	4369158.83	0.00	13	589477.10	4369153.96	0.00
14	589478.38	4369151.33	0.00	15	589480.33	4369148.74	0.00
16	589494.87	4369133.27	0.00	17	589512.36	4369112.93	0.00
18	589527.38	4369096.74	0.00	19	589534.80	4369086.85	0.00
20	589537.31	4369091.23	0.00	21	589537.48	4369078.23	0.00
22	589537.14	4369074.97	0.00	23	589538.37	4369073.20	0.00
24	589534.25	4369066.74	0.00	25	589528.48	4369053.55	0.00
26	589520.90	4369039.27	0.00	27	589516.52	4369033.19	0.00
28	589514.47	4369031.38	0.00	29	589513.95	4369030.48	0.00
30	589504.22	4369025.01	0.00	86	589434.77	4369191.47	0.00
90	589474.24	4369166.73	0.00	96	589408.84	4369143.50	0.00
102	589396.09	4369128.73	0.00	105	589412.74	4369110.15	0.00
108	589419.94	4369103.48	0.00	112	589430.47	4369092.80	0.00
117	589457.86	4369069.28	0.00	120	589488.76	4369043.20	0.00
198	589418.27	4369108.86	0.00	199	589439.88	4369115.44	0.00
200	589442.27	4369117.80	0.00	201	589465.97	4369082.79	0.00
202	589441.35	4369094.10	0.00				

AdaParsel	Notlar	HesapAlan	Düzeltilme	Deng Alan
119/13	24,25,26,27,28,29,30, 120,117,112,109,105,102, 86,90,88,8,7,6,5,10,11, 12,13,14,15,16,17,18,19, 20,21,22,23	10916.44	+0.00	10916.44
119/96	198,199,200,201,202,112, 108	813.55	+0.00	813.55
119/97	198,105,102,90,90,86,6, 7,8,9,10,11,12,13,14,15, 16,17,18,19,20,21,22,23, 24,25,26,27,28,29,30, 120,117,202,201,200,199	10102.89	+0.00	10102.89
	TOPLAM	10916.44	+0.00	10916.44
Tapu Alan		10916.44		
Hesaplanan		10916.44		
Fark		0.00		
Tevviz		42.55		

DÜZENLEYEN	UYGUNDUR	KADASTRO MÜD.
ADİ SOYADI	BELEDİYE ÖZEL İDARE/PROJE İDARESİ	KONTROL EDEN
TARİH	KONTROL EDEN	
İMZA	KONTROL EDEN	

İL	SİVAS	AYIRMA ÇAPI		Ada Parsel No		Yüzölçümü (m <sup>2</sup> )
İLÇESİ	ULAŞ			119/14	YÜZÖLÇÜMÜ (TAPU)	5783.37
MAH./KÖY	HÜRRIYET			119/91	UYGULAMAYA GİREN	1018.48
ADA/PARSEL	119/14	DATUM	ITRF 96	119/92	UYGULAMAYA GİRMEYEN	4764.89
		PROJEKSİYON	36-UTM-3			

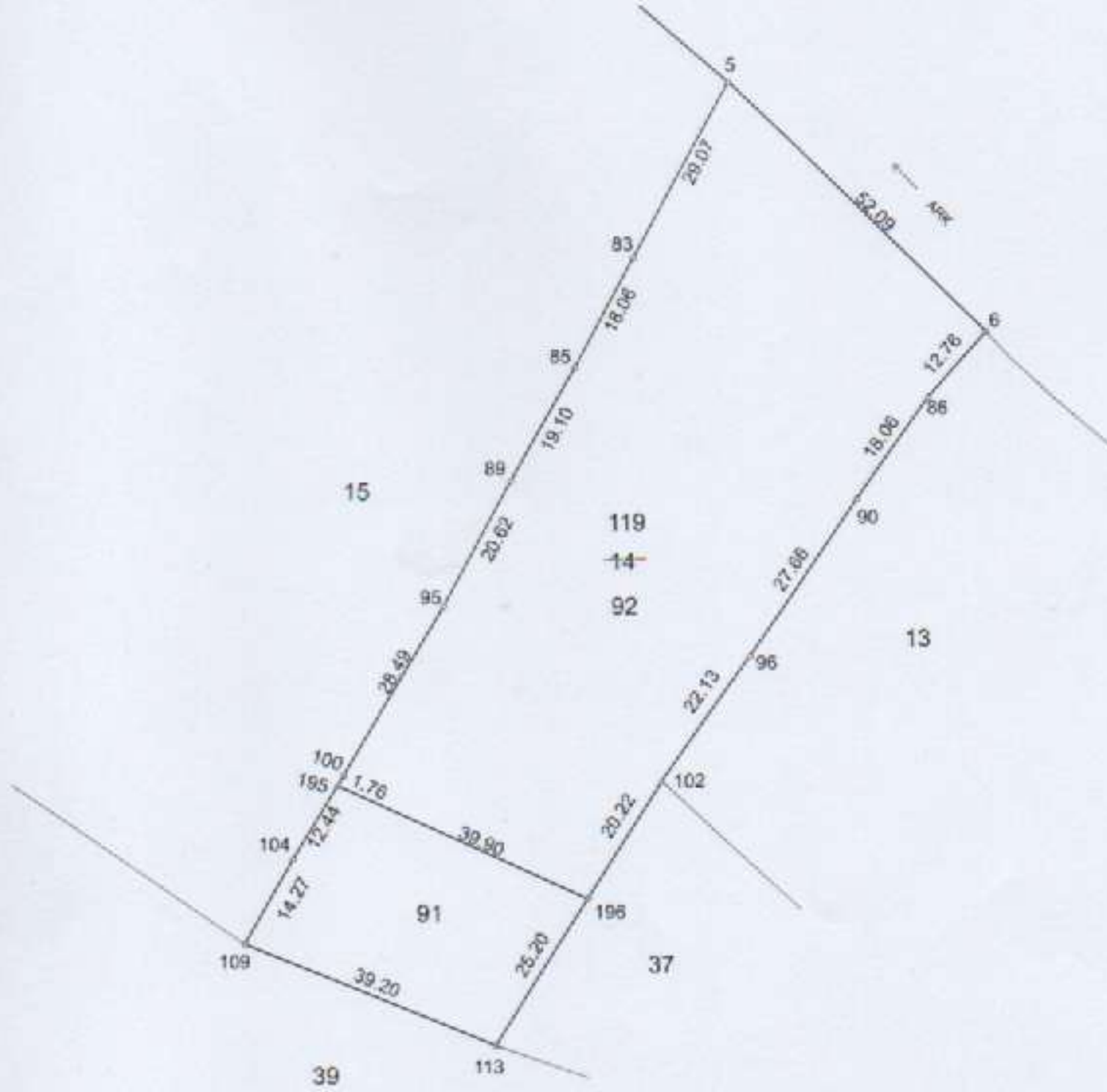

Nokta No	Y	X	MK*	Nokta No	Y	X	MK*
5	589405.90	4369227.39	0.09	6	589443.21	4369191.04	0.09
83	589392.08	4369201.82	0.09	85	589383.60	4369185.86	0.09
86	589434.77	4369181.47	0.09	89	589374.13	4369169.29	0.09
90	589424.34	4369166.73	0.09	95	589364.36	4369151.13	0.09
96	589408.84	4369143.82	0.09	100	589349.89	4369128.59	0.09
102	589396.09	4369125.73	0.09	104	589342.59	4369114.41	0.09
109	589335.57	4369101.99	0.09	113	589371.91	4369087.29	0.09
195	589348.99	4369125.08	0.09	196	589385.33	4369106.62	0.09
Ada/Parsel	Noktalar			Hesap Alan	Düzelme	Deng. Alan	
119/14	85,83,5,6,86,90,95,102,113,109,104,100,95,89			5783.37	+0.00	5783.37	
119/91	113,109,104,195,196			1018.48	+0.00	1018.48	
119/92	196,195,100,95,89,85,83,5,6,86,90,95,102			4764.89	+0.00	4764.89	
	TOPLAM			5783.37	+0.00	5783.37	
Tapu Alanı				5783.37			
Hesaplanan Fark				5783.37			
Tevcir				0.00			
				27.160			

DÜZENLEYEN	UYGUNDUR		KONTROL EDEN	KONTROL EDEN
	BELEDİYE/ÖZEL İDARE/PROJE İDARESİ			
ADI SOYADI	Metin CEVATLI	ONAYLAYAN		
TARİH	01/06/2024			
İMZA				

İL	SİVAS	AYIRMA ÇAPI		Ada Parsel No		Yüzölçümü (m <sup>2</sup> )
İLÇESİ	ULAŞ			119/15	YÜZÖLÇÜMÜ (TAPU)	6168.68
MAH.KÖY	HÜRRİYET			119/89	UYGULAMAYA GİREN	953.85
ADA/PARSEL	119/15	DATUM	ITRF 96	119/90	UYGULAMAYA GİRMEYEN	5214.83
		PROJEKSİYON	36-UTM-3			

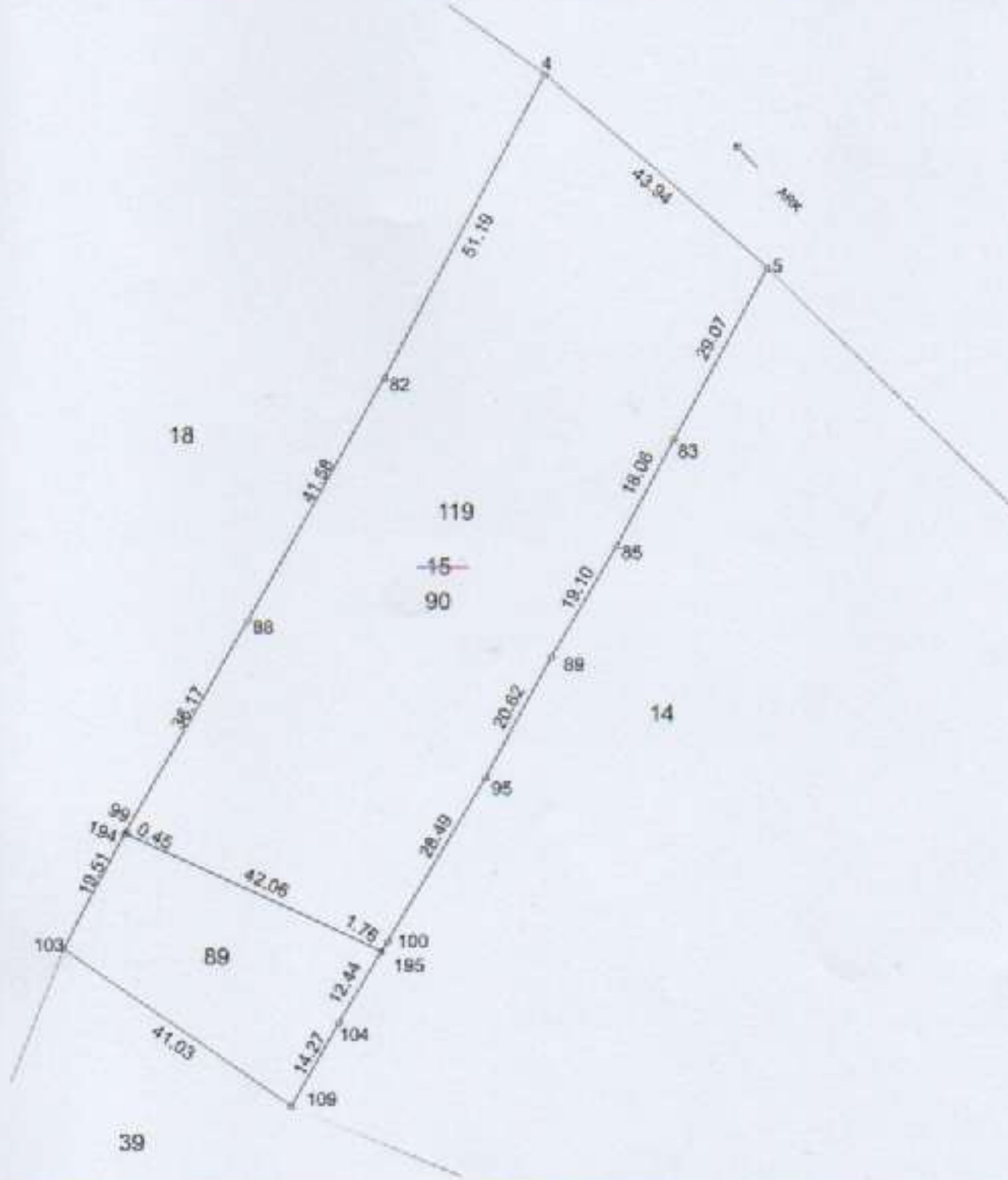

Nokta No	Y	X	MK*	Nokta No	Y	X	MK*
4	589372.58	4369255.04	0.09	5	589405.90	4369227.38	0.09
82	589348.99	4369210.61	0.09	83	589392.08	4369201.82	0.09
85	589363.60	4369165.88	0.09	88	589328.68	4369174.33	0.09
89	589374.13	4369169.28	0.09	95	589364.36	4369151.13	0.09
99	589310.88	4369142.64	0.09	100	589349.89	4369126.59	0.09
103	589301.69	4369125.13	0.09	104	589342.59	4369114.41	0.09
109	589335.57	4369101.99	0.09	194	589310.67	4369142.44	0.09
195	589348.99	4369125.05	0.09				

Ada/Parsel	Noktalar	Hesap Alan	Düzeltilme	Deng. Alan
119/15	95,100,104,109,103,99, 88,82,4,5,83,85,89	6168.68	+0.00	6168.68
119/89	109,103,194,195,104	953.85	+0.00	953.85
119/90	195,194,99,88,82,4,5,83, 85,89,95,100	5214.83	+0.00	5214.83
	TOPLAM	6168.68	+0.00	6168.68
Tapu Alanı		6168.68		
Hesaplanan		6168.68		
Fark		0.00		
Tevviz		28.310		

DÜZENLEYEN	UYGUNDUR	KADASTRO MÜD.
ADI SOYADI	BELEDİYE/ÖZEL İDARE/PROJE İDARESİ	KONTROL EDEN
TARİHİ	KONTROL EDEN	
İMZA	ONAYLAYAN	

İL	SİVAS	AYIRMA ÇAPI		Ada Parsel No	Yüzölçümü (m <sup>2</sup> )	
İLÇESİ	ULAŞ			119/37	YÜZÖLÇÜMÜ (TAPU)	5059.63
MAH./KÖY	HÜRRIYET			119/93	UYGULAMAYA GİRMEYEN	372.02
ADA/PARSEL	119/37	DATUM	ITRF 95	119/94	UYGULAMAYA GİREN	1453.13
		PROJEKSİYON	38-UTM-3	119/95	UYGULAMAYA GİRMEYEN	3234.49

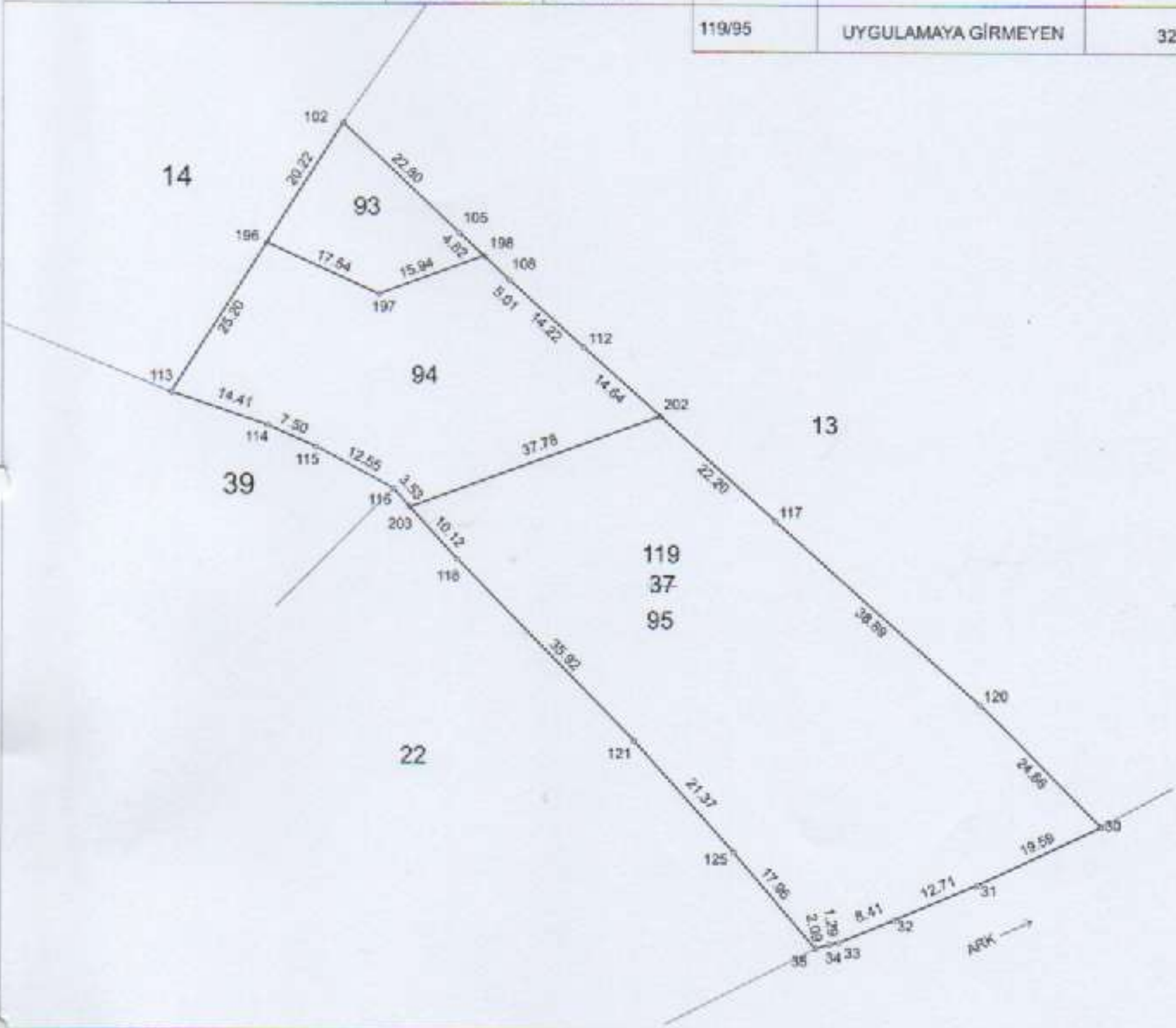

Nokta No	Y	X	MK*	Nokta No	Y	X	MK*
30	589504.22	4369025.61	0.09	31	589486.60	4369017.45	0.09
32	589474.81	4369012.45	0.09	33	589467.94	4369009.23	0.09
34	589465.79	4369009.04	0.09	35	589453.77	4369008.39	0.09
102	589396.09	4369125.73	0.09	105	589412.74	4369110.15	0.09
108	589419.94	4369103.45	0.09	112	589430.47	4369093.89	0.09
113	589371.91	4369087.29	0.09	114	589385.54	4369082.62	0.09
115	589392.41	4369079.60	0.09	116	589403.49	4369073.71	0.09
117	589457.66	4369069.25	0.09	118	589412.72	4369063.65	0.09
120	589486.75	4369043.22	0.09	121	589437.80	4369037.83	0.09
125	589452.08	4369022.03	0.09	196	589385.33	4369106.62	0.09
197	589401.30	4369101.38	0.09	198	589416.27	4369106.88	0.09
202	589441.35	4369084.10	0.09	203	589405.68	4369071.11	0.09

Ada/Parsel	Noktalar	Hesap Alan	Düzeltilme	Deng Alan
119/37	30,31,32,33,34,35,125,121,118,116,115,114,113,102,105,106,112,117,120	5059.63	0.00	5059.63
119/93	196,102,105,198,197	372.02	-0.00	372.02
119/94	113,196,187,196,108,112,202,203,116,115,114	1453.13	0.00	1453.13
119/95	203,202,117,120,30,31,32,33,34,35,125,121,118	3234.49	0.00	3234.49
TOPLAM		5059.63	0.00	5059.63
Tapu Alanı		5059.63		
Hesaplanan		5059.63		
Faaliyet		-0.00		
Tecviz		24.980		

DÜZENLEYEN	Metin CEVAN
ADI SOYADI	Metin CEVAN
TARİH	01/06/2024
İMZA	<i>[Signature]</i>

UYGUNDUR	KADASTRO MÜD.
BELEDİYE ÖZEL İDARE PROJESİ	
KONTROL EDEN	KONTROL EDEN

## DÜZENLEME SINIRI EKİ

İL : SİVAS İLÇE: ULAŞ MAHALLE HÜRRİYET ADA:119 PARSEL: 39-89-91-94-96

Nokta No	Y	X	MK*	Nokta No	Y	X	MK*
65	589273.43	4369055.77	0.09	66	589276.41	4369063.01	0.09
94	589289.28	4369094.09	0.09	98	589284.65	4369082.91	0.09
103	589301.69	4369125.13	0.09	106	589293.88	4369105.21	0.09
116	589403.49	4369073.71	0.09	119	589386.86	4369056.86	0.09
122	589364.28	4369033.39	0.09	123	589263.49	4369031.69	0.09
124	589275.14	4369023.68	0.09	126	589349.13	4369018.68	0.09
127	589282.43	4369014.74	0.09	128	589330.70	4369004.87	0.09
129	589301.16	4368991.47	0.09	130	589317.09	4368991.44	0.09
131	589306.25	4368983.88	0.09	194	589310.67	4369142.44	0.09
195	589348.99	4369125.08	0.09	196	589385.33	4369108.62	0.09
197	589401.30	4369101.38	0.09	198	589416.27	4369106.86	0.09
199	589439.68	4369115.44	0.09	200	589442.27	4369117.80	0.09
201	589465.07	4369092.79	0.09	202	589441.35	4369084.10	0.09
203	589405.88	4369071.11	0.09	204	589309.59	4368986.21	0.09
218	589348.65	4369018.32	0.09	222	589317.89	4369139.17	0.09
223	589340.74	4369128.82	0.09	224	589370.45	4369115.36	0.09
225	589377.65	4369112.10	0.09	226	589389.47	4369106.74	0.09
227	589421.47	4369108.77	0.09				

Ada/Parsel	Noktalar	HesapAlan	Düzeltilme	Deng.Alan
DÜZENLEME SAHASI	131,129,127,124,123,65,66,98,94,106,103,194,222,223,195,224,225,196,226,197,198,227,199,200,201,202,203,116,119,122,126,218,128,130,204	14055.44	+0.00	14055.44
	TOPLAM	14055.44	+0.00	14055.44
Tapu Alanı		14055.44		
Hesaplanan		14055.44		
Fark		0.00		
Tecviz		51.970		

Emre  
İnşaatçısı

Metin CEVAHİR  
Harita ve Ölçme Uzmanı  
Diyarbakır



Toplam Tahsis	=	8215.54		
Toplam İmar Ada Alanı	=	8215.54		
Toplam Ortak Katılım Alanı	=	0.00		
Toplam Düzenlemeye Giren (Dopal)	=	14055.44		
Toplam Düzenlemeye Giren (Dopalma)	=	0.00		
Toplam Kamulaştırılan Alan	=	0.00		
Toplam Bağışlanan Alan	=	0.00		
Toplam Kadastro Parsel Alanı	=	14055.44		
Toplam Pay	=	14055.44		
<hr/>				
Ortak Katılım Oranı	=	0.0000000		
Düzenleme Ortaklık Payı Oranı (DOPO)	=	0.4154904		
DOPO (OKO ile birlikte)	=	0.4154904		
<hr/>				
Düzenleme Ortaklık Payı Hesabı				
<hr/>				
Kamuya Ayrılan Alan	=	14055.44	-	8215.54 = 5839.90
Düzenleme Ortaklık Payı	=	5839.90	/	14055.44 = 0.4154904

Enver UĞUR  
İnşaat Mühendisi

Metin CEVAN  
Harita Mühendisi

T.C.  
Turan LB  
Belediye Başkanı

TOPLAM ALAN : 14055.44		T E S C İ L E E S A S					SAYFA NO:1				
TOPLAM PAY : 14055.44		D A Ğ İ T İ M C E T V E L İ					TOPLAM ADA ALANI : 8218.54				
TOPLAM KAMULAŞTIRMA : 0.00		( İ M A R P A R S E L İ N E S İ R A L I )					O.KATILIM ORANI : 0.0000000				
TOP. DÜZENLE GİRMEYEN : 0.00							D.O.PAYI ORANI : 0.4154804				
TOP. DÜZENLEMeye GİREN : 14055.44											
K A D A S T R O					İ M A R						
SNo	Pafta	Ada/Par	Alan	Hisse	Malik/Baba Adı	Konu	Dop/Th	Ada/Par	Alan	Hisse	Pay
11		119/99	9816.43	TAM 9816.43	DURSUN GÖKBERK ÖZKAN SAMI	-	4078.83 5737.80	119/99	875.88	TAM	875.88
11		119/99	9816.43	TAM 9816.43	DURSUN GÖKBERK ÖZKAN SAMI	-	4078.83 5737.80	119/100	501.47	TAM	501.47
10		119/89	953.85	1/28 34.07	KENAN AYDIN ŞÖKRÜ	-	14.15 18.92	119/101	557.53	1992/55753	18.92
30		119/89	953.85	1/28 34.07	SINAN AYDIN ŞÖKRÜ	-	14.15 18.92			1992/55753	18.92
31		119/89	953.85	7/28 238.46	İSMAIL AYDIN HALİL	-	99.08 139.38			13938/55753	139.38
32		119/89	953.85	7/28 238.46	ALİ AYDIN HALİL	-	99.08 139.38			13938/55753	139.38
33		119/89	953.85	7/28 238.46	ALİ RIZA AYDIN HALİL	-	99.08 139.38			13938/55753	139.38
34		119/89	953.85	4/28 136.25	ALİ KAYA AYDIN ŞÖKRÜ	-	56.62 79.64			7964/55753	79.64
35		119/89	953.85	1/28 34.07	SINAN AYDIN ŞÖKRÜ KENAN AYDIN (Vrs.) ŞÖKRÜ	-	14.15 18.91			1991/55753	18.91
14		119/91	1018.48	25/800 31.82	BULTAN AVCI ESAT	-	13.22 18.60	119/102	595.31	1860/59531	18.60
15		119/91	1018.48	25/800 31.82	LÜTFİ AVCI ESAT	-	13.22 18.60			1860/59531	18.60
16		119/91	1018.48	25/800 31.83	HİKMET AVCI ESAT	-	13.22 18.61			1861/59531	18.61
17		119/91	1018.48	25/800 31.83	GÖLTEN AVCI ESAT	-	13.22 18.61			1861/59531	18.61
18		119/91	1018.48	61/800 77.66	MİHRAL AVCI ESAT	-	32.26 45.40			4540/59531	45.40
19		119/91	1018.48	61/800 77.66	ZEHNİ AVCI ESAT	-	32.26 45.40			4540/59531	45.40
20		119/91	1018.48	442/6400 78.34	İZZET AVCI NUSRET	-	29.22 41.12			4112/59531	41.12
21		119/91	1018.48	221/6400 35.17	MUKADDES İŞİK İBRAHİM	-	14.61 20.56			2056/59531	20.56
22		119/91	1018.48	221/6400 35.17	LEVENT AVCI İBRAHİM	-	14.61 20.56			2056/59531	20.56
23		119/91	1018.48	221/6400 35.17	MÜZEYYEN DUMAN İBRAHİM	-	14.61 20.56			2056/59531	20.56
24		119/91	1018.48	221/6400 35.17	NEZEHAT BAŞKAN İBRAHİM	-	14.62 20.55			2055/59531	20.55
25		119/91	1018.48	221/6400 35.17	TULAY AKSAK İBRAHİM	-	14.62 20.55			2055/59531	20.55
26		119/91	1018.48	221/6400 35.17	GÜLAY DÜRU İBRAHİM	-	14.62 20.55			2055/59531	20.55
27		119/91	1018.48	61/800 77.66	TÜRKAN AVCI YUSUF BÖLENT AVCI (Vrs.) HÜSNÜ AYDIN AVCI (Vrs.) HÜSNÜ COŞKUN AVCI (Vrs.) HÜSNÜ MUSTAFA AVCI (Vrs.) HÜSNÜ KEMAL AVCI (Vrs.) HÜSNÜ	-	32.27 45.39			4539/59531	45.39
28		119/91	1018.48	221/800 281.38	İBRAHİM AVCI İSMAIL ENGİN AVCI (Vrs.) İSMAIL NAZLI KEKİK (Vrs.) ÖZCAN ASLIHAN AVCI ARIKAN (Vrs.) ÖZCAN	-	116.91 164.45			16445/59531	164.45
29		119/91	1018.48	3/32 95.48	ESAT AVCI LÜTFİ HİKMET AVCI (Vrs.) ESAT GÖLTEN YUVACI (Vrs.) ESAT SAKİNE AVCI (Vrs.) KASIM EMİR ASLAN AVCI (Vrs.) LÜTFİ SINAN AVCI (Vrs.) LÜTFİ ÖZGÜR AVCI (Vrs.) LÜTFİ	-	39.68 55.80			5580/59531	55.80

Emir UÇUR  
İnşaat Mühendisi

Metin CEVAZ  
Harita Mühendisi



TOPLAM ALAN : 14055.44  
TOPLAM PAY : 14055.44  
TOPLAM KAMULAŞTIRMA : 0.00  
TOP. DÜZENLE GİRMEYEN : 0.00  
TOP. DÜZENLEMeye GİREN : 14055.44

TESCİLE ESAS  
DAĞITIM CETVELİ  
( İMAR PARSELİNE SIRA LI )

SAYFA NO:2  
TOPLAM ADA ALANI : 8215.54  
O.KATILIM ORANI : 0.0000000  
D.O.PAYI ORANI : 0.4154904

K A D A S T R O							İ M A R					
SNo	Pafta	Ada/Par	Alan	Hisse	Malk/Batık Adı	Kamu	Düzlük	Ada/Par	Alan	Hisse	Pay	
11		119/39	9816.43	TAM 9816.43	DURSUN GÖKBERK ÖZKAN SAMI	-	4078.63 5737.80	119/103	591.95	TAM	501.95	
11		119/39	9816.43	TAM 9816.43	DURSUN GÖKBERK ÖZKAN SAMI	-	4078.63 5737.80	119/104	466.32	TAM	466.32	
11		119/39	9816.43	TAM 9816.43	DURSUN GÖKBERK ÖZKAN SAMI	-	4078.63 5737.80	119/105	413.99	TAM	413.99	
12		119/84	1453.13	TAM 1453.13	EMAL KARADAĞ SÖKRÜ	-	800.76 849.37	119/106	849.37	TAM	849.37	
3		119/96	813.55	2/13 128.18	AYFER İNGİN	-	52.01 73.15	119/107	475.53	7315/47553	73.15	
13		119/96	813.55	11/13 688.39	NEDİM CEMAL İNGİN	-	296.01 402.38			40238/47553	402.38	
11		119/39	9816.43	TAM 9816.43	DURSUN GÖKBERK ÖZKAN SAMI	-	4078.63 5737.80	486/1	376.09	TAM	376.09	
11		119/39	9816.43	TAM 9816.43	DURSUN GÖKBERK ÖZKAN SAMI	-	4078.63 5737.80	486/2	483.30	TAM	483.30	
11		119/39	9816.43	TAM 9816.43	DURSUN GÖKBERK ÖZKAN SAMI	-	4078.63 5737.80	486/3	466.66	TAM	466.66	
11		119/39	9816.43	TAM 9816.43	DURSUN GÖKBERK ÖZKAN SAMI	-	4078.63 5737.80	486/4	497.71	TAM	497.71	
11		119/39	9816.43	TAM 9816.43	DURSUN GÖKBERK ÖZKAN SAMI	-	4078.63 5737.80	486/5	440.76	TAM	440.76	
11		119/39	9816.43	TAM 9816.43	DURSUN GÖKBERK ÖZKAN SAMI	-	4078.63 5737.80	486/6	364.87	TAM	364.87	
11		119/39	9816.43	TAM 9816.43	DURSUN GÖKBERK ÖZKAN SAMI	-	4078.63 5737.80	486/7	360.00	TAM	360.00	

Enver UĞUR  
İnşaat Mühendisi

Metin CEVAYIR  
Harita Mühendisi

Turan KÖSEY  
Belediye Başkanı



İLİ SİVAS  
İLÇESİ ULAŞ  
KÖYMAH. HÖRRİYET  
BELEDİYESİ  
PAFTANO J38-A-01-C-4-C

T E S C İ L  
S A Y F A S I

SAYFA NO:1

ADANO: 119

Ct	Syt	ParNo	Alan			Cinsl	Hisse	K A D A S T R O					
			Ha.	M2	Dm2			KAda	KPar	Cilt	Syt	Malik	Babesi
		99	0	0875	68	ARSA	TAM	119	39	0	-	DURSUN GÖKBERK ÖZKAN	SAMI
		100	0	0501	47	ARSA	TAM	119	39	0	-	DURSUN GÖKBERK ÖZKAN	SAMI
		101	0	0557	53	ARSA	13938/55753 7964/55753 13938/55753 13938/55753 1992/55753 1991/55753 1992/55753	119 119 119 119 119 119 119	89 89 89 89 89 89 89	0 0 0 0 0 0 0	-	ALİ AYDIN ALİ KAYA AYDIN ALİ RIZA AYDIN İSMAIL AYDIN KENAN AYDIN SİNAN AYDIN KENAN AYDIN [Vrs.] ŞÜKRÜ SİNAN AYDIN	HALİL ŞÜKRÜ HALİL ŞÜKRÜ ŞÜKRÜ ŞÜKRÜ
		102	0	0595	31	ARSA	5580/59531 2055/59531 1861/59531 1861/59531 16445/59531 4112/59531 2056/59531 1860/59531 4540/59531 2056/59531 2056/59531 2056/59531 1860/59531 1860/59531 2056/59531 4539/59531 4540/59531	119 119 119 119 119 119 119 119 119 119 119 119 119 119 119 119 119	91 91 91 91 91 91 91 91 91 91 91 91 91 91 91 91 91	0 0 0 0 0 0 0 0 0 0 0 0 0 0 0 0 0	-	ESAT AVCI HİKMET AVCI [Vrs.] ESAT GÖLTEN YUVACI [Vrs.] ESAT SAKİNE AVCI [Vrs.] KASIM EMİR ASLAN AVCI [Vrs.] LÜTFİ SİNAN AVCI [Vrs.] LÜTFİ ÖZGÜR AVCI [Vrs.] LÜTFİ GÜLAY DURU GÜLTEN AVCI HİKMET AVCI İSRAFİL AVCI ENGİN AVCI [Vrs.] İSMAIL NAZLI KEKİLİK [Vrs.] ÖZCAN ASLIHAN AVCI ARIKAN [Vrs.] ÖZCAN İZZET AVCI LEVENT AVCI LÜTFİ AVCI MİHRAL AVCI MUKADDES İŞİK MÜZEYYEN DUMAN NEZEHA BAŞKAN SULTAN AVCI TÖLAY ARSAK TÖRKAN AVCI BÜLENT AVCI [Vrs.] HÜSNÜ AYDIN AVCI [Vrs.] HÜSNÜ COŞKUN AVCI [Vrs.] HÜSNÜ MUSTAFA AVCI [Vrs.] HÜSNÜ KEMAL AVCI [Vrs.] HÜSNÜ ZEHNİ AVCI	LÜTFİ İBRAHİM ESAT ESAT İSMAIL NUSRET İBRAHİM ESAT ESAT İBRAHİM İBRAHİM İBRAHİM ESAT İBRAHİM YUSUF ESAT
		103	0	0501	95	ARSA	TAM	119	39	0	-	DURSUN GÖKBERK ÖZKAN	SAMI
		104	0	0486	32	ARSA	TAM	119	39	0	-	DURSUN GÖKBERK ÖZKAN	SAMI
		105	0	0413	96	ARSA	TAM	119	39	0	-	DURSUN GÖKBERK ÖZKAN	SAMI
		106	0	0649	37	ARSA	TAM	119	94	0	-	ÖNAL KARADAĞ	ŞÜKRÜ
		107	0	0475	53	ARSA	7315/47553 40238/47553	119 119	96 96	0 0	-	AYFER İNGİN CEMAL İNGİN	NEDİM

Enver UĞUR  
İnşaat Mühendisi

Metin CEVANLI  
Harita ve Kadastro Mühendisi

Turan  
Belediye Başkanı

İL : SİVAS  
İLÇESİ : ULAŞ  
KÖY/MAH. : HÜRRIYET  
BELEDİYESİ :  
PAFTANO : J38A-01-C-3-D

T E S C İ L  
S A Y F A S I

SAYFA NO:2

ADANO : 496

Cilt	Syf	PaNo	Alan			Cinsi	Hisse	K A D A S T R O					
			Ha.	M2	Dm2			KAda	KPar	Cilt	Syf.	Mali	Bahası
		1	0	0376	09	ARSA	TAM	119	39	0	-	DURSUN GÖKBERK ÖZKAN	SAMI
		2	0	0483	30	ARSA	TAM	119	39	0	-	DURSUN GÖKBERK ÖZKAN	SAMI
		3	0	0466	66	ARSA	TAM	119	39	0	-	DURSUN GÖKBERK ÖZKAN	SAMI
		4	0	0497	71	ARSA	TAM	119	39	0	-	DURSUN GÖKBERK ÖZKAN	SAMI
		5	0	0440	76	ARSA	TAM	119	39	0	-	DURSUN GÖKBERK ÖZKAN	SAMI
		6	0	0364	87	ARSA	TAM	119	39	0	-	DURSUN GÖKBERK ÖZKAN	SAMI
		7	0	0369	80	ARSA	TAM	119	39	0	-	DURSUN GÖKBERK ÖZKAN	SAMI

Emre UĞUR  
İnşaat Mühendisi

Metin CEVAP  
Mühür  
C. Uğur



## DÜZENLEME SINIRI

İLİ	: SIVAS
İLÇESİ	: ULAŞ
MAHALLE	: HÜRRIYET

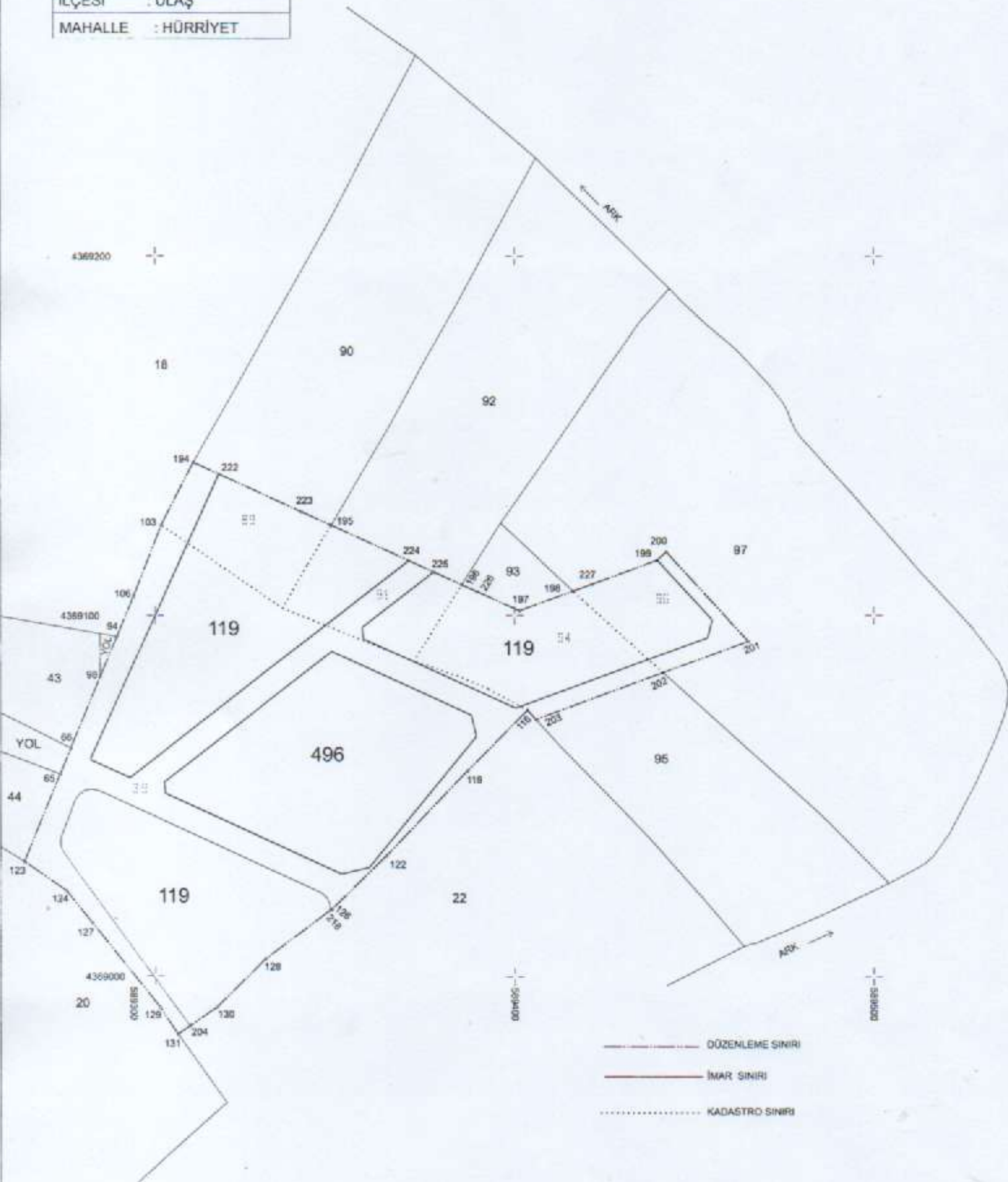

		UYGUNDUR BELEDİYE/ ÖZEL İDARE		KONTROL EDİLMİŞTİR.
	DÜZENLEYEN	KONTROL EDEN	ONAYLAYAN	KADASTRO MÜDÜRLÜĞÜ
ADI-SOYADI				
TARİH				
İMZA				

## PARSELASYON PLANI

İLİ	: SIVAS
İLÇESİ	: ULAŞ
MAHALLE	: HÜRRIYET

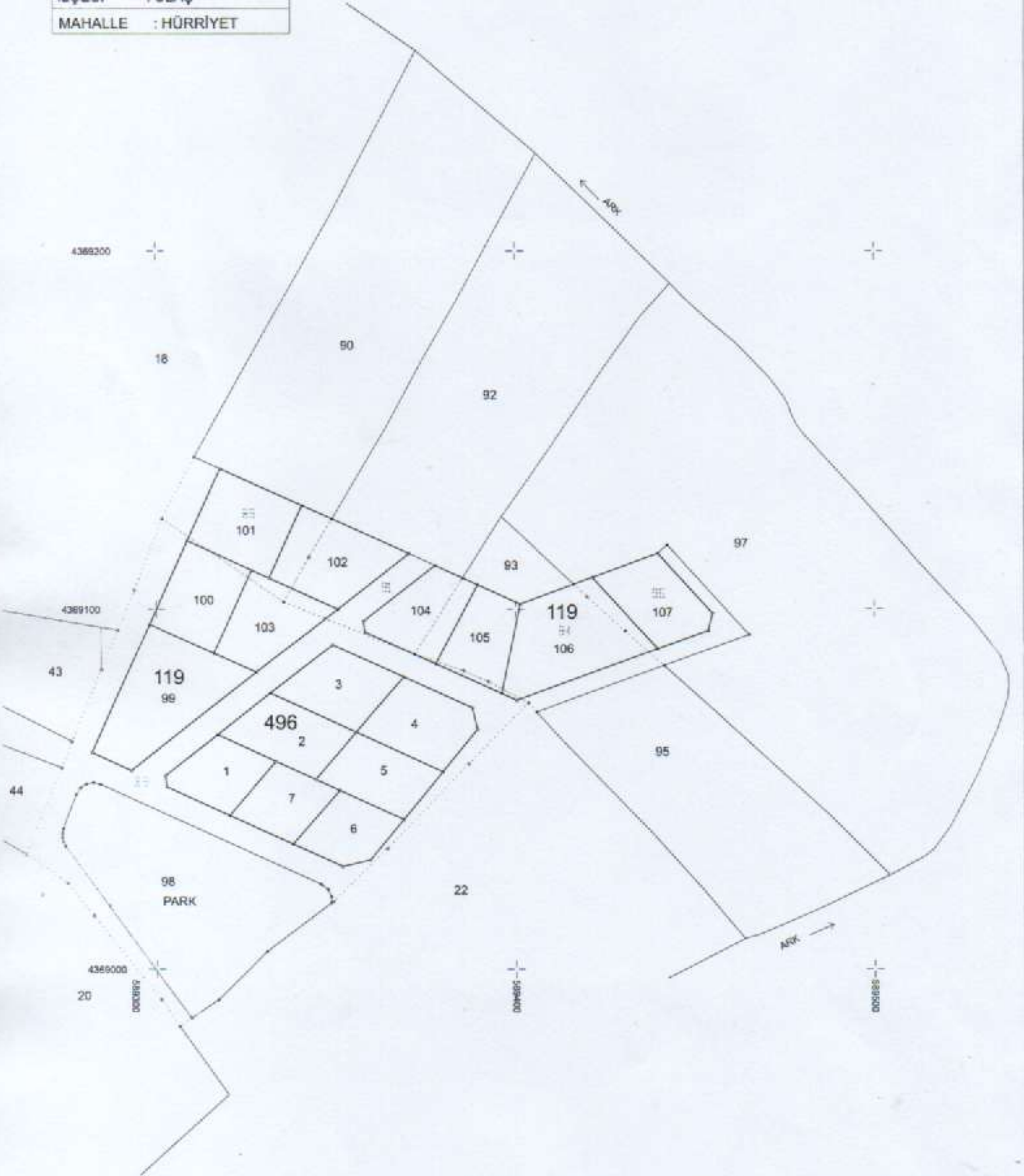

	DÜZENLEYEN	UYGUNDUR BELEDİYE/ ÖZEL İDARE		KONTROL EDİLMİŞTİR.
		KONTROL EDEN	ONAYLI BİYAN	KADASTRO MÜDÜRLÜĞÜ
ADI-SOYADI	M. H. CEVHER			
TARİH				
İMZA	<i>C. U. H. C.</i>	<i>[Signature]</i>	<i>[Signature]</i>	<i>[Signature]</i>